

THÔNG BÁO

(Về việc thay đổi mẫu đề thi, đáp án)

Kính gửi: Phòng Đào tạo

Các Khoa/ Trung tâm/ Tổ môn trực thuộc

Từ ngày 01 tháng 8 năm 2023, theo sự phân công, điều chuyển của nhà trường, bộ phận khảo thí được điều chuyển từ phòng Đào tạo sang phòng QLKH&HTQT. Phòng QLKH&HTQT gửi đến Phòng Đào tạo; Các Khoa/ Trung tâm/ Tổ môn trực thuộc mẫu đề thi, đáp án đã có sự thay đổi theo phân cấp quản lý. Mẫu đề thi, đáp án này được áp dụng từ ngày 29 tháng 8 năm 2023 *(có phụ lục kèm theo)*.

Vì vậy, phòng QLKH&HTQT thông báo để các các đơn vị, cá nhân liên quan biết và thực hiện.

Ngày 29 tháng 8 năm 2023

PHÒNG QLKH&HTQT

KT.HIỆU TRƯỞNG

PHÓ HIỆU TRƯỞNG



Hoàng Minh Thái

Lê Xuân Đạt

MẪU ĐỀ THI, ĐÁP ÁN

A. Quy định về định dạng đề thi, đáp án

- Khổ giấy:
 - + Đề thi được soạn thảo trên khổ giấy A4 hoặc A5.
 - + Đáp án được soạn thảo trên khổ giấy A4.
- Phong chữ: Times New Roman.
- Cỡ chữ: 13, kiểu chữ đứng (*lưu ý: một số nội dung trong đề, đáp án, phiếu đánh giá có quy định cụ thể kèm theo*).
- Căn lề:
 - + Lề trên, lề dưới, lề phải: 1,5 cm;
 - + Lề trái: 2,5 cm.
- Dẫn dòng: Single.
- Hình vẽ, sơ đồ, bảng biểu... (*nếu có*): yêu cầu các đường nét, thông số chú thích phải rõ ràng, đúng theo quy định.

B. Mẫu đề lý thuyết tự luận

B.1. Phần trình bày đề đối với các môn học nghề

TRƯỜNG CĐCN VIỆT ĐỨC
KHOA/TỔ

Mã đề thi: ...

(Đề thi gồm có..... trang)

ĐỀ THI KẾT THÚC MÔN HỌC

Mã và tên môn học

Nghề: Trình độ:

Thời gian làm bài:..... phút.

NỘI DUNG ĐỀ THI

Câu 1: (... điểm)

.....
.....

Câu 2: (...điểm)

.....
.....

Câu ...: (... điểm)

.....
.....

..... HẾT

PHÒNG ĐÀO TẠO
(Ký và ghi rõ họ tên)

TRƯỞNG KHOA
(Ký và ghi rõ họ tên)

TỔ TRƯỞNG
(Ký và ghi rõ họ tên)

Ngày ... tháng năm...
GIÁO VIÊN RA ĐỀ
(Ký và ghi rõ họ tên)



2

B.2. Phần trình bày đề đối với các môn học văn hoá

TRƯỜNG CĐCN VIỆT ĐỨC
KHOA/TỔ

Mã đề thi: ...

(Đề thi gồm có..... trang)

ĐỀ KIỂM TRA HỌC KỲ NĂM HỌC

Môn: Lớp: (10/11/12)

Thời gian làm bài:..... phút, không kể thời gian giao đề.

Họ và tên thí sinh:Lớp:SBD:

Chữ ký giám thị 1: Chữ ký giám thị 2:

Câu 1: (... điểm)

.....
.....

Câu 2: (...điểm)

.....
.....

Câu ...: (... điểm)

.....
.....

..... HẾT

PHÒNG ĐÀO TẠO
(Ký và ghi rõ họ tên)

TRƯỞNG KHOA
(Ký và ghi rõ họ tên)

TỔ TRƯỞNG
(Ký và ghi rõ họ tên)

Ngày ... tháng năm...
GIÁO VIÊN RA ĐỀ
(Ký và ghi rõ họ tên)

Trang 1/..., Mã đề: ...
(Đánh số tự động)

✍

B.3. Phần trình bày đáp án đối với các môn học nghề

TRƯỜNG CĐCN VIỆT ĐỨC

KHOA/TỔ

Mã đề thi: ...

ĐÁP ÁN THI KẾT THÚC MÔN HỌC

Mã và tên môn học

Nghề:

Trình độ:

Câu	Ý	Nội dung	Điểm
1		(Nội dung câu hỏi kiểu chữ nghiêng, đậm, thường)đ
	...	-
		-
		-
	...	-
2		(Nội dung câu hỏi kiểu chữ nghiêng, đậm, thường)đ
	...	-
		-
		-
	...	-
...đ



Lưu ý:

- Thang điểm chi tiết đến 0.25 điểm/ý

Ngày ... tháng năm...

PHÒNG ĐÀO TẠO
(Ký và ghi rõ họ tên)

TRƯỞNG KHOA
(Ký và ghi rõ họ tên)

TỔ TRƯỞNG
(Ký và ghi rõ họ tên)

GIÁO VIÊN SOẠN
(Ký và ghi rõ họ tên)

B.4. Phân trình bày đáp án đối với các môn văn hoá

TRƯỜNG CĐCN VIỆT ĐỨC

KHOA/TỔ

Mã đề thi: ...

ĐÁP ÁN KIỂM TRA HỌC KỲ NĂM HỌC

Môn: Lớp: (10/11/12)

Câu	Ý	Nội dung	Điểm
		(Nội dung câu hỏi kiểu chữ nghiêng, đậm, thường)đ
1	...	-
	...	-
	...	-
	...	-
		(Nội dung câu hỏi kiểu chữ nghiêng, đậm, thường)đ
2	...	-
	...	-
	...	-
	...	-
...

Lưu ý:

- Thang điểm chi tiết đến 0.25 điểm/ý

PHÒNG ĐÀO TẠO
(Ký và ghi rõ họ tên)

TRƯỞNG KHOA
(Ký và ghi rõ họ tên)

TỔ TRƯỞNG
(Ký và ghi rõ họ tên)

Ngày ... tháng năm...
GIÁO VIÊN SOẠN
(Ký và ghi rõ họ tên)

C. Mẫu đề lý thuyết trắc nghiệm:

C.1. Phân trình bày đề đối với các môn học nghề.

C.1.1. Với đề trắc nghiệm kết hợp với tự luận

TRƯỜNG CĐCN VIỆT ĐỨC

KHOA/TỔ

ĐỀ THI KẾT THÚC MÔN HỌC

Mã đề thi: ...

Mã và tên môn học

Nghề:

Trình độ:

Thời gian: phút.

(Đề thi gồm có..... trang)

A-Phần trắc nghiệm: (Mỗi câu điểm)

Chọn đáp án đúng và tô vào phiếu trả lời trắc nghiệm

1/

A

B

C

D

2/

A

B

C

D

B-Phần tự luận: (Mỗi câu điểm)

Câu 1: (... điểm)

.....
.....

Câu 2: (... điểm)

.....
.....

..... HẾT

PHÒNG ĐÀO TẠO

(Ký và ghi rõ họ tên)

TRƯỞNG KHOA

(Ký và ghi rõ họ tên)

TỔ TRƯỞNG

(Ký và ghi rõ họ tên)

Ngày ... tháng năm...

GIÁO VIÊN RA ĐỀ

(Ký và ghi rõ họ tên)

PHƯƠNG

✍

C.1.2. Với đề 100% trắc nghiệm:
TRƯỜNG CĐCN VIỆT ĐỨC

KHOA/TỔ

Mã đề thi: ...

(Đề thi gồm có trang)

ĐỀ THI KẾT THÚC MÔN HỌC

Mã và tên môn học

Nghề:

Trình độ:

Thời gian: phút.

Chọn đáp án đúng và tô vào phiếu trả lời trắc nghiệm

Câu 1.

A.

B.

C.

D.

Câu 2.

A.

B.

C.

D.

.....

..... HẾT

Ngày ... tháng năm...

PHÒNG ĐÀO TẠO
(Ký và ghi rõ họ tên)

TRƯỞNG KHOA
(Ký và ghi rõ họ tên)

TỔ TRƯỞNG
(Ký và ghi rõ họ tên)

GIÁO VIÊN RA ĐỀ
(Ký và ghi rõ họ tên)

C.2. Phần trình bày đề đối với các môn văn hoá

C.2.1. Với đề trắc nghiệm kết hợp với tự luận

TRƯỜNG CĐCN VIỆT ĐỨC

KHOA/TỔ

Mã đề thi: ...

ĐỀ KIỂM TRA CUỐI KỲ ... NĂM HỌC 202... – 202...

Môn:..... Lớp: (10,11,12)

Thời gian làm bài: phút, không kể thời gian giao đề

(Đề thi gồm có trang)

Họ và tên thí sinh:Lớp:SBD:

Chữ ký giám thị 1: Chữ ký giám thị 2:

I. PHẦN TRẮC NGHIỆM (.... điểm)

Chọn đáp án đúng và tô vào phiếu trả lời trắc nghiệm

Câu 1.

A.

B.

C.

D.

Câu 2.

A.

B.

C.

D.

II. PHẦN TỰ LUẬN (....điểm)

Bài 1 (... điểm).

a)

b)

Bài 1 (.... điểm).

a)

b)

.....

..... HẾT

PHÒNG ĐÀO TẠO

(Ký và ghi rõ họ tên)

TRƯỞNG KHOA

(Ký và ghi rõ họ tên)

TỔ TRƯỞNG

(Ký và ghi rõ họ tên)

Ngày ... tháng năm...

GIÁO VIÊN RA ĐỀ

(Ký và ghi rõ họ tên)

C.2.2. Với đề 100% trắc nghiệm :

TRƯỜNG CĐCN VIỆT ĐỨC

KHOA/TỔ

Mã đề thi: ...

ĐỀ KIỂM TRA CUỐI KỲ ... NĂM HỌC 202... – 202...

Môn:..... Lớp: (10,11,12)

Thời gian làm bài: phút, không kể thời gian giao đề

(Đề thi gồm có trang)

Họ và tên thí sinh:Lớp:SBD:

Chữ ký giám thị 1:Chữ ký giám thị 2:

Chọn đáp án đúng và tô vào phiếu trả lời trắc nghiệm

Câu 1.

A.

B.

C.

D.

Câu 2.

A.

B.

C.

D.

.....

..... HẾT

PHÒNG ĐÀO TẠO
(Ký và ghi rõ họ tên)

TRƯỞNG KHOA
(Ký và ghi rõ họ tên)

TỔ TRƯỞNG
(Ký và ghi rõ họ tên)

Ngày ... tháng năm...
GIÁO VIÊN RA ĐỀ
(Ký và ghi rõ họ tên)

C.3. Phân trình bày phiếu trả lời trắc nghiệm

- Đề thi 100% TNKQ: Mẫu 1
- Đề thi kết hợp giữa TNKQ và Tự luận: Mẫu 2

STT	Tên thí sinh	Số báo danh	Quê hương	Trường THPT	Thi sinh	Họ tên	Số báo danh
1							
2							
3							
4							
5							
6							
7							
8							
9							
10							
11							
12							
13							
14							
15							

STT	Tên thí sinh	Số báo danh	Quê hương	Trường THPT	Thi sinh	Họ tên	Số báo danh
1							
2							
3							
4							
5							
6							
7							
8							
9							
10							
11							
12							
13							
14							
15							

STT	Tên thí sinh	Số báo danh	Quê hương	Trường THPT	Thi sinh	Họ tên	Số báo danh
1							
2							
3							
4							
5							
6							
7							
8							
9							
10							
11							
12							
13							
14							
15							

PHIẾU TRẢ LỜI TRẮC NGHIỆM

8. Số báo danh

9. Mã đề thi

Giám thị 1:
 Họ tên:

 Chữ ký:

 Giám thị 2:
 Họ tên:

 Chữ ký:

1. Trường:
 2. Họ tên:

 3. Ngày sinh:
 4. Lớp:
 5. Môn thi:
 6. Ngày thi:
 7. Chữ ký:

0	<input type="radio"/>	<input type="radio"/>	<input type="radio"/>	<input type="radio"/>	<input type="radio"/>
1	<input type="radio"/>	<input type="radio"/>	<input type="radio"/>	<input type="radio"/>	<input type="radio"/>
2	<input type="radio"/>	<input type="radio"/>	<input type="radio"/>	<input type="radio"/>	<input type="radio"/>
3	<input type="radio"/>	<input type="radio"/>	<input type="radio"/>	<input type="radio"/>	<input type="radio"/>
4	<input type="radio"/>	<input type="radio"/>	<input type="radio"/>	<input type="radio"/>	<input type="radio"/>
5	<input type="radio"/>	<input type="radio"/>	<input type="radio"/>	<input type="radio"/>	<input type="radio"/>
6	<input type="radio"/>	<input type="radio"/>	<input type="radio"/>	<input type="radio"/>	<input type="radio"/>
7	<input type="radio"/>	<input type="radio"/>	<input type="radio"/>	<input type="radio"/>	<input type="radio"/>
8	<input type="radio"/>	<input type="radio"/>	<input type="radio"/>	<input type="radio"/>	<input type="radio"/>
9	<input type="radio"/>	<input type="radio"/>	<input type="radio"/>	<input type="radio"/>	<input type="radio"/>

0	<input type="radio"/>	<input type="radio"/>	<input type="radio"/>
1	<input type="radio"/>	<input type="radio"/>	<input type="radio"/>
2	<input type="radio"/>	<input type="radio"/>	<input type="radio"/>
3	<input type="radio"/>	<input type="radio"/>	<input type="radio"/>
4	<input type="radio"/>	<input type="radio"/>	<input type="radio"/>
5	<input type="radio"/>	<input type="radio"/>	<input type="radio"/>
6	<input type="radio"/>	<input type="radio"/>	<input type="radio"/>
7	<input type="radio"/>	<input type="radio"/>	<input type="radio"/>
8	<input type="radio"/>	<input type="radio"/>	<input type="radio"/>
9	<input type="radio"/>	<input type="radio"/>	<input type="radio"/>

Điền bài thi

 Viết bằng số

 Viết bằng chữ

Học sinh lưu ý

- Giữ cho phiếu phẳng, không bôi bẩn, tẩy xóa, nhàu nát, làm rách
- Phải ghi đầy đủ các mục theo hướng dẫn.
- Dùng bút chì tô đậm, tô kín một ô tròn tương ứng với mã đề thi, số báo danh và đáp án đúng cho từng câu trắc nghiệm.

Phản trả lời

- Số thứ tự câu trả lời dưới đây ứng với thứ tự câu hỏi trắc nghiệm trong đề thi.
- Đối với mỗi câu trắc nghiệm, thí sinh tô đậm, tô kín một ô tròn tương ứng với phương án trả lời đúng.

1	<input type="radio"/>	<input type="radio"/>	<input type="radio"/>	<input type="radio"/>	18	<input type="radio"/>	<input type="radio"/>	<input type="radio"/>	<input type="radio"/>	35	<input type="radio"/>	<input type="radio"/>	<input type="radio"/>	<input type="radio"/>
2	<input type="radio"/>	<input type="radio"/>	<input type="radio"/>	<input type="radio"/>	19	<input type="radio"/>	<input type="radio"/>	<input type="radio"/>	<input type="radio"/>	36	<input type="radio"/>	<input type="radio"/>	<input type="radio"/>	<input type="radio"/>
3	<input type="radio"/>	<input type="radio"/>	<input type="radio"/>	<input type="radio"/>	20	<input type="radio"/>	<input type="radio"/>	<input type="radio"/>	<input type="radio"/>	37	<input type="radio"/>	<input type="radio"/>	<input type="radio"/>	<input type="radio"/>
4	<input type="radio"/>	<input type="radio"/>	<input type="radio"/>	<input type="radio"/>	21	<input type="radio"/>	<input type="radio"/>	<input type="radio"/>	<input type="radio"/>	38	<input type="radio"/>	<input type="radio"/>	<input type="radio"/>	<input type="radio"/>
5	<input type="radio"/>	<input type="radio"/>	<input type="radio"/>	<input type="radio"/>	22	<input type="radio"/>	<input type="radio"/>	<input type="radio"/>	<input type="radio"/>	39	<input type="radio"/>	<input type="radio"/>	<input type="radio"/>	<input type="radio"/>
6	<input type="radio"/>	<input type="radio"/>	<input type="radio"/>	<input type="radio"/>	23	<input type="radio"/>	<input type="radio"/>	<input type="radio"/>	<input type="radio"/>	40	<input type="radio"/>	<input type="radio"/>	<input type="radio"/>	<input type="radio"/>
7	<input type="radio"/>	<input type="radio"/>	<input type="radio"/>	<input type="radio"/>	24	<input type="radio"/>	<input type="radio"/>	<input type="radio"/>	<input type="radio"/>	41	<input type="radio"/>	<input type="radio"/>	<input type="radio"/>	<input type="radio"/>
8	<input type="radio"/>	<input type="radio"/>	<input type="radio"/>	<input type="radio"/>	25	<input type="radio"/>	<input type="radio"/>	<input type="radio"/>	<input type="radio"/>	42	<input type="radio"/>	<input type="radio"/>	<input type="radio"/>	<input type="radio"/>
9	<input type="radio"/>	<input type="radio"/>	<input type="radio"/>	<input type="radio"/>	26	<input type="radio"/>	<input type="radio"/>	<input type="radio"/>	<input type="radio"/>	43	<input type="radio"/>	<input type="radio"/>	<input type="radio"/>	<input type="radio"/>
10	<input type="radio"/>	<input type="radio"/>	<input type="radio"/>	<input type="radio"/>	27	<input type="radio"/>	<input type="radio"/>	<input type="radio"/>	<input type="radio"/>	44	<input type="radio"/>	<input type="radio"/>	<input type="radio"/>	<input type="radio"/>
11	<input type="radio"/>	<input type="radio"/>	<input type="radio"/>	<input type="radio"/>	28	<input type="radio"/>	<input type="radio"/>	<input type="radio"/>	<input type="radio"/>	45	<input type="radio"/>	<input type="radio"/>	<input type="radio"/>	<input type="radio"/>
12	<input type="radio"/>	<input type="radio"/>	<input type="radio"/>	<input type="radio"/>	29	<input type="radio"/>	<input type="radio"/>	<input type="radio"/>	<input type="radio"/>	46	<input type="radio"/>	<input type="radio"/>	<input type="radio"/>	<input type="radio"/>
13	<input type="radio"/>	<input type="radio"/>	<input type="radio"/>	<input type="radio"/>	30	<input type="radio"/>	<input type="radio"/>	<input type="radio"/>	<input type="radio"/>	47	<input type="radio"/>	<input type="radio"/>	<input type="radio"/>	<input type="radio"/>
14	<input type="radio"/>	<input type="radio"/>	<input type="radio"/>	<input type="radio"/>	31	<input type="radio"/>	<input type="radio"/>	<input type="radio"/>	<input type="radio"/>	48	<input type="radio"/>	<input type="radio"/>	<input type="radio"/>	<input type="radio"/>
15	<input type="radio"/>	<input type="radio"/>	<input type="radio"/>	<input type="radio"/>	32	<input type="radio"/>	<input type="radio"/>	<input type="radio"/>	<input type="radio"/>	49	<input type="radio"/>	<input type="radio"/>	<input type="radio"/>	<input type="radio"/>
16	<input type="radio"/>	<input type="radio"/>	<input type="radio"/>	<input type="radio"/>	33	<input type="radio"/>	<input type="radio"/>	<input type="radio"/>	<input type="radio"/>	50	<input type="radio"/>	<input type="radio"/>	<input type="radio"/>	<input type="radio"/>
17	<input type="radio"/>	<input type="radio"/>	<input type="radio"/>	<input type="radio"/>	34	<input type="radio"/>	<input type="radio"/>	<input type="radio"/>	<input type="radio"/>					

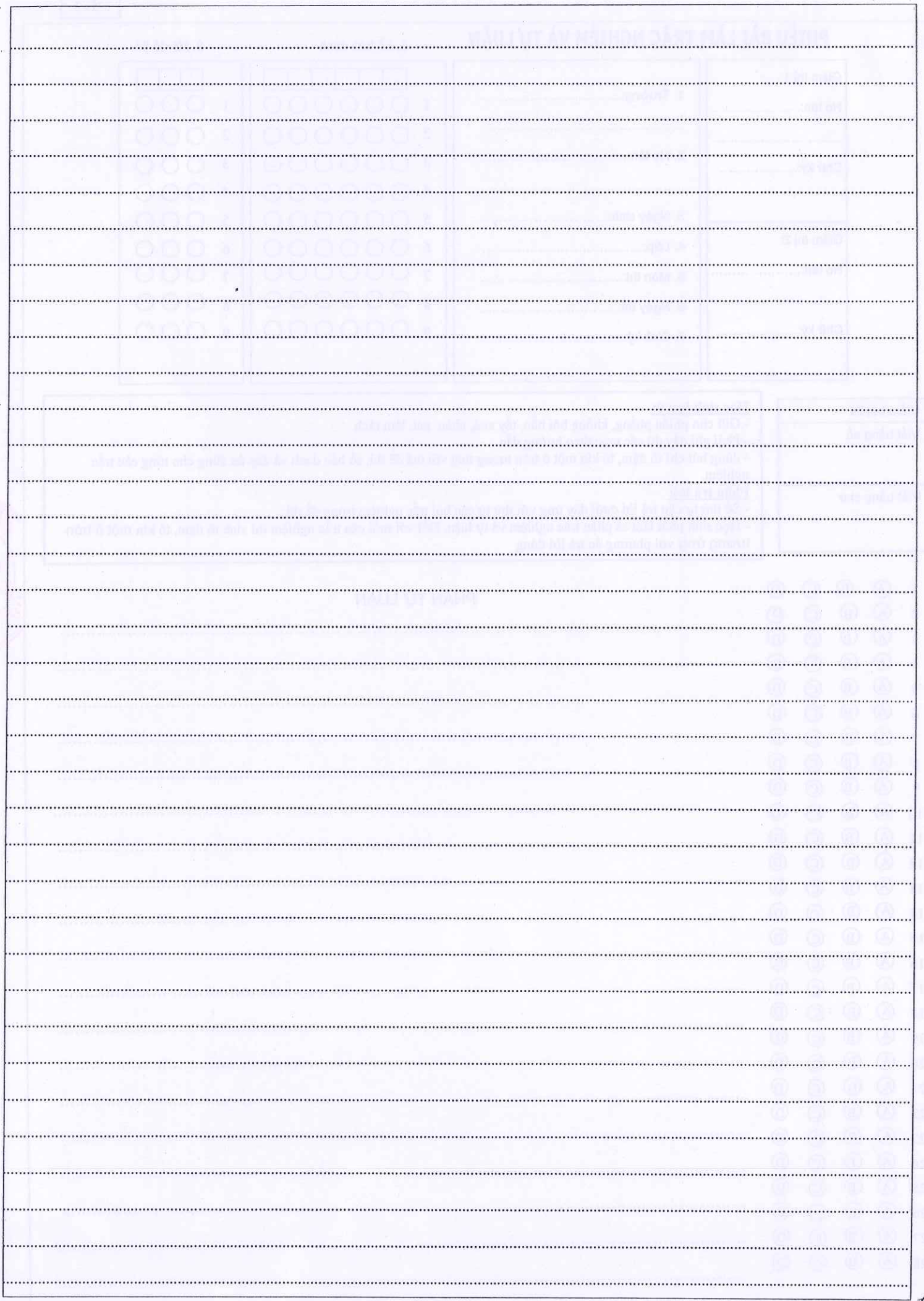

C.4. Phần trình bày đáp án đối với các môn học nghề

C.4.1. Đối với đề trắc nghiệm kết hợp với tự luận

TRƯỜNG CĐCN VIỆT ĐỨC

KHOA/TỔ

ĐÁP ÁN THI KẾT THÚC MÔN HỌC

Mã đề thi: ...

Mã và tên môn học

Nghề:

Trình độ:

I. PHẦN TRẮC NGHIỆM (.... điểm)

Câu hỏi	1	2	3	...					
Đáp án								
Câu hỏi	...								
Đáp án	...								

II. PHẦN TỰ LUẬN (....điểm)

Câu	Ý	Nội dung	Điểm
1		(Nội dung câu hỏi kiểu chữ nghiêng, đậm, thường)đ
	...	-	
	...	-	
2		(Nội dung câu hỏi kiểu chữ nghiêng, đậm, thường)đ
	...	-	
	...	-	
...	...	-	

Lưu ý:

- Thang điểm chi tiết đến 0.25 điểm/ý

PHÒNG ĐÀO TẠO
(Ký và ghi rõ họ tên)

TRƯỞNG KHOA
(Ký và ghi rõ họ tên)

TỔ TRƯỞNG
(Ký và ghi rõ họ tên)

Ngày ... tháng năm...
GIÁO VIÊN SOẠN
(Ký và ghi rõ họ tên)



C.4.2. Đối với đề 100% trắc nghiệm:

TRƯỜNG CĐCN VIỆT ĐỨC

KHOA/TỔ

ĐÁP ÁN THI KẾT THÚC MÔN HỌC

Mã đề thi: ...

Mã và tên môn học

Nghề:

Trình độ:

Mỗi câu đúng đạt điểm

Câu hỏi	1	2	...							
Đáp án								
Câu hỏi								
Đáp án										

Ngày ... tháng năm...

PHÒNG ĐÀO TẠO
(Ký và ghi rõ họ tên)

TRƯỞNG KHOA
(Ký và ghi rõ họ tên)

TỔ TRƯỞNG
(Ký và ghi rõ họ tên)

GIÁO VIÊN SOẠN
(Ký và ghi rõ họ tên)

[Handwritten mark]

C.5. Phần trình bày đáp án đối với các môn văn hoá

C.5.1. Đối với đề trắc nghiệm kết hợp với tự luận

TRƯỜNG CĐCN VIỆT ĐỨC

KHOA/TỔ

Mã đề thi: ...

ĐÁP ÁN KIỂM TRA CUỐI KỲ ... NĂM HỌC 20... - 202...

Môn:..... Lớp: (10,11,12)

I. PHẦN TRẮC NGHIỆM (.... điểm)

Câu hỏi	1	2	3	...					
Đáp án								
Câu hỏi	...								
Đáp án	...								

II. PHẦN TỰ LUẬN (....điểm)

Bài	Đáp án	Điểm
Bài 1 (..điểm)	a)	
	b)	
	a)	
	b)	
Tổng điểm		



Lưu ý:

- Thang điểm chi tiết đến 0.25 điểm/ý

PHÒNG ĐÀO TẠO
(Ký và ghi rõ họ tên)

TRƯỞNG KHOA
(Ký và ghi rõ họ tên)

TỔ TRƯỞNG
(Ký và ghi rõ họ tên)

Ngày ... tháng năm...
GIÁO VIÊN SOẠN
(Ký và ghi rõ họ tên)

A

C.5.2. Đối với đề 100% trắc nghiệm:

TRƯỜNG CĐCN VIỆT ĐỨC

KHOA/TỔ

ĐÁP ÁN KIỂM TRA CUỐI KỲ ... NĂM HỌC 20... - 202...

Môn:..... Lớp: (10,11,12)

Mã đề thi: ...

Mỗi câu đúng đạt điểm

Câu hỏi	1	2	...								
Đáp án									
Câu hỏi									
Đáp án											

PHÒNG ĐÀO TẠO

(Ký và ghi rõ họ tên)

TRƯỞNG KHOA

(Ký và ghi rõ họ tên)

TỔ TRƯỞNG

(Ký và ghi rõ họ tên)

Ngày ... tháng năm...

GIÁO VIÊN SOẠN

(Ký và ghi rõ họ tên)

✍️

D. Mẫu đề thực hành

D.1. Phần trình bày đề thi:

TRƯỜNG CĐCN VIỆT ĐỨC

KHOA/TỔ

Mã đề thi: ...

(Đề thi gồm có..... trang)

ĐỀ THI KẾT THÚC MÔ ĐUN

Mã và tên mô đun

Nghề:

Trình độ:

Thời gian:..... phút.

I. ĐỀ BÀI

.....

II. YÊU CẦU CẦN ĐẠT

1.

2.

...

III. PHÂN BỐ ĐIỂM THỰC HÀNH

Điểm toàn bài: 20 điểm. Trong đó:

1. Điểm kỹ thuật: 16 điểm (theo Phiếu đánh giá bài thi kết thúc mô đun)

2. Điểm thời gian: 1 điểm

- Đúng (hoặc sớm hơn) thời gian quy định: 1 điểm

- Quá thời gian quy định <15%: 0 điểm

3. Điểm an toàn: 1 điểm

- Có đầy đủ trang bị bảo hộ lao động và làm đúng các quy định về an toàn cho người và thiết bị: 1 điểm

- Còn sai sót về bảo hộ lao động: 0 điểm.

4. Điểm thao tác: 1 điểm

- Làm đúng và thuần thục động tác, thao tác: 1 điểm

- Còn sai sót về động tác, thao tác: 0 điểm

5. Điểm tổ chức nơi làm việc: 1 điểm

- Tổ chức nơi làm việc gọn gàng, khoa học: 1 điểm

- Tổ chức nơi làm việc chưa gọn gàng, không khoa học: 0 điểm

Chú ý: Điểm của toàn bài thi là điểm tổng hợp của các điểm kỹ thuật, thời gian, an toàn, thao tác, tổ chức nơi làm việc. Nếu sau khi làm tròn điểm bài thi phải đạt ≥ 10 điểm trong đó điểm kỹ thuật phải ≥ 8 điểm thì bài thi mới đạt yêu cầu.

IV. NHỮNG QUY ĐỊNH

1. Quy định về sai phạm phé phẩm

-

-

2. Quy định về những bài thi không được chấm điểm

- Vi phạm nội quy thi.

- Để xảy ra mất an toàn cho người và thiết bị.

- Vượt quá thời gian thi $\geq 15\%$.

- Bài thi bị phé phẩm.

PHÒNG ĐÀO TẠO

(Ký và ghi rõ họ tên)

TRƯỜNG KHOA

(Ký và ghi rõ họ tên)

TỔ TRƯỞNG

(Ký và ghi rõ họ tên)

Ngày ... tháng năm...

GIÁO VIÊN RA ĐỀ

(Ký và ghi rõ họ tên)

D.2. Phân trình bày phiếu đánh giá:

TRƯỜNG CĐCN VIỆT ĐỨC

KHOA/TỔ

Mã đề thi: ...

PHIẾU ĐÁNH GIÁ BÀI THI KẾT THÚC MÔ ĐUN

Mã và tên mô đun

Nghề : Trình độ:.....

TT	Nội dung đánh giá	Điểm chuẩn	Điểm đánh giá	Nhận xét của giáo viên chấm
1	Điểm kỹ thuật	16		
	-			
	-			
	-			
	-			
	-			
	-			
2	Điểm thời gian	1		
	- Đúng (hoặc sớm hơn) thời gian quy định	1		
	- Quá thời gian quy định <15%	0		
3	Điểm an toàn	1		
	- Có đầy đủ trang bị bảo hộ lao động và làm đúng các quy định về an toàn cho người và thiết bị	1		
	- Còn sai sót về bảo hộ lao động	0		
4	Điểm thao tác	1		
	- Làm đúng và thuần thục động tác, thao tác	1		
	- Còn sai sót về động tác, thao tác	0		
5	Điểm tổ chức nơi làm việc	1		
	- Tổ chức nơi làm việc gọn gàng, khoa học	1		
	- Tổ chức nơi làm việc chưa gọn gàng, không khoa học	0		
	Điểm tổng:	20		

PHÒNG ĐÀO TẠO

(Ký và ghi rõ họ tên)

TRƯỞNG KHOA

(Ký và ghi rõ họ tên)

TỔ TRƯỞNG

(Ký và ghi rõ họ tên)

Ngày ... tháng năm...

GIÁO VIÊN RA ĐỀ

(Ký và ghi rõ họ tên)

12